



Datum

Skickas till:
Åtvidabergs kommun
Miljökontoret
Box 206
597 25 ÅTVIDABERG

TILLSTÅND/BESLUT

Diarienummer

Fastighetsbeteckning

KONTROLLPUNKTER

1. Allmänt

Kontroll har skett av att dränerings-, tak- och dagvatten ej är anslutet till anordningen

- Ja
 Nej

2. Slamavskiljare

- Ny slamavskiljare
 Befintlig slamavskiljare är tagen ur bruk
 Befintlig slamavskiljare används och har kontrollerats så att den är tät och hel i mellanväggar (utan skador, sprickfri)

Fabrikat och modell

Vätvolym, m³

Material

- Plast/glasfiber
 Betong
 Annat, ange vilket:

Finns förankring?

- Ja, ange hur:
 Nej

Försedd med T-rör?

- Ja
 Nej

Marken under in- och utloppsledning har packats?

- Ja
 Nej, kommentar:

Finns sugledning?

- Ja
 Nej

3. Pumpanläggning

Finns pumpanläggning?

- Ja, pumpbrunn, fabrikat:
 Ja, pump i slamavskiljare, fabrikat:
 Nej

4. Larm

Finns larm?

- Ja, typ:
 Nej

5. Fördelningsbrunn

Finns fördelningsbrunn?

- Ja, fabrikat:
 Nej

Finns justerbart utlopp?

- Ja
 Nej

6. Bädd

Schaktbottens avstånd till grundvattennivån vid anläggningstillfället, meter

Schaktbottens avstånd till underliggande berg, meter

Finns grundvattenrör vid bädden?

- Ja, rörets botten antal meter under bäddytan
- Nej

Spridningsledning Ø, mm

Antal ledningar

Längd per ledning, meter

Spridningsledningarna är lagda med 5-10‰ lutning (0,5-1 cm/m)

- Ja
- Nej, kommentar:

Finns luftningsrör?

- Ja, antal
- Nej

Uppsamlingsledning Ø, mm

Antal ledningar

Längd per ledning, meter

Finns luftningsrör?

- Ja, antal:
- Nej

Finns tätskikt?

- Ja, material:
- Nej

Bäddens yta

Längd, meter

Bredd, meter

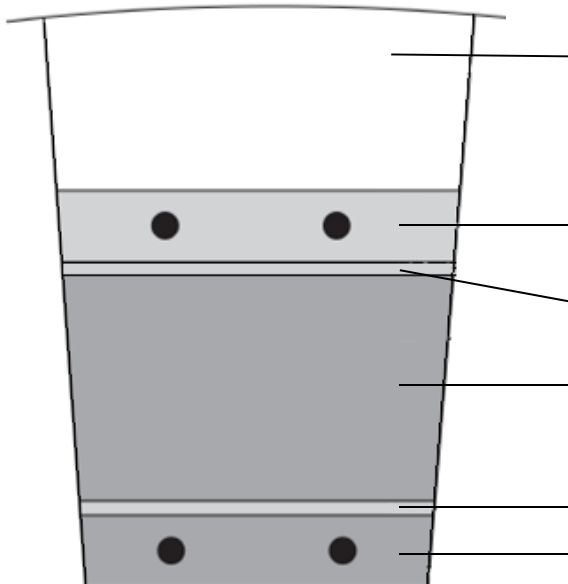

Återfyllnad (samt eventuell markisolering)

Tjocklek, cm:

Spridningslager

Makadam/singel

Tjocklek, cm: Fraktion/kornstorlek:

Modul, typ: Antal:

Materialavskiljande skikt

Tjocklek, cm: Fraktion/kornstorlek:

Markbäddssand

Tjocklek, cm: Fraktion/kornstorlek:

Materialavskiljande skikt

Tjocklek, cm: Fraktion/kornstorlek:

Dräneringslager

Tjocklek, cm: Fraktion/kornstorlek:

Täckning

- Fiberduk
- Annat, ange vad:

Utlopp

Utloppet mynnar i

Markisolering

Typ

Tjocklek, cm

7. Avskärande dränering

Finns avskärande dränering uppströms bädden?

- Ja
 Nej

Avstånd från bädden, meter

Djup, meter

8. Kompletterande rening

Finns kompletterande rening för reduktion av fosfor?

- Ja
 Nej

Typ

Fabrikat

ÖVRIGA UPPLYSNINGAR/AVVIKELSER (mer än ett alternativ kan vara aktuellt)**Avloppsanordningen**

- är utförd enligt insänd ansökan/anmälan och meddelat beslut
 är utförd helt enligt lägningsanvisningar från tillverkaren
 är placerad enligt situationsplan
 avvikelser från insänd ansökan/anmälan och meddelat beslut på nedanstående punkter

Avvikelser

Anläggningen färdigställd

Datum

Entreprenör

Företag

Utdelningsadress

Postadress

Telefonnummer (även riktnummer)

E-postadress

Ansvarig utförare

Förnamn och efternamn

Underskrift, entreprenör

Härmed intygas att avloppsanordningen är utförd enligt beslut och att ovanstående kontrollpunkter är utförda.

Namnteckning

Namnförtydligande

Information

Kontrollplanen ska fyllas i under utförandet av avloppsanordningen. Därefter är det **fastighetsägarens ansvar** att intyget tillsammans med fotodokumentation skickas in till miljökontoret. Intyget bör vara miljökontoret tillhanda senast en månad efter det att anordningen färdigställts.

Behandling av personuppgifter

Behandling sker enligt allmän dataskyddsförordning EU 2016/679 (GDPR). Personuppgifter som lämnas i blankett behandlas av bygg- och miljönämnden för administration och andra åtgärder som behövs för att handlägga ärendet. Du har rätt att få information om vilka personuppgifter om dig som behandlas av bygg- och miljönämnden. Nämnden är skyldig att omgående rätta felaktiga eller missvisande uppgifter. Se mer information på www.atvidaberg.se om hur du gör begäran om registerutdrag eller begäran om rättning av uppgifter. För frågor kontakta miljökontoret enligt följande: Åtvidabergs kommun, Miljökontoret, Box 206, 597 25 Åtvidaberg, e-post: miljo@atvidaberg.se, telefonnummer: 0120-830 00.



Fotodokumentation

Foton ska tas under anläggningsarbetet och skickas till miljökontoret tillsammans med utförandeintyget. För att ärendet ska kunna avslutas korrekt är det viktigt att dessa handlingar skickas in till miljökontoret. Observera att det inte ska vara med några ansikten på personer på fotona utan deras godkännande.

Följande foton ska i förekommande fall bifogas:



- Översiktsbild över hus och avloppsanordning
- Sugledning
- Slamavskiljarens förankring
- Slamavskiljarens T-rör
- Marken under slamavskiljarens in- och utloppsledning efter att marken har packats
- Larm
- Justerbara utlopp i fördelningsbrunnen
- Tätskikt i markbäddens botten
- Uppsamlingsledningar
- Markbäddssand
- Spridningsledningar/moduler/kompaktfilter
- Luftningsrör till spridningsledningar och uppsamlingsledningar
- Täckning, t ex fiberduk
- Utloppsrörets mynning, t ex i ett dike
- Kompletterande rening för reduktion av fosfor

Fotona kan med fördel skickas in digitalt via e-post till: miljo@atvidaberg.se, uppge diarienummer eller fastighetsbeteckning.

Denna sida behöver inte skickas till miljökontoret.